

# MAPA FÍSICO DO ESTADO DO MARANHÃO

MINISTÉRIO DO PLANEJAMENTO,  
ORÇAMENTO E GESTÃO

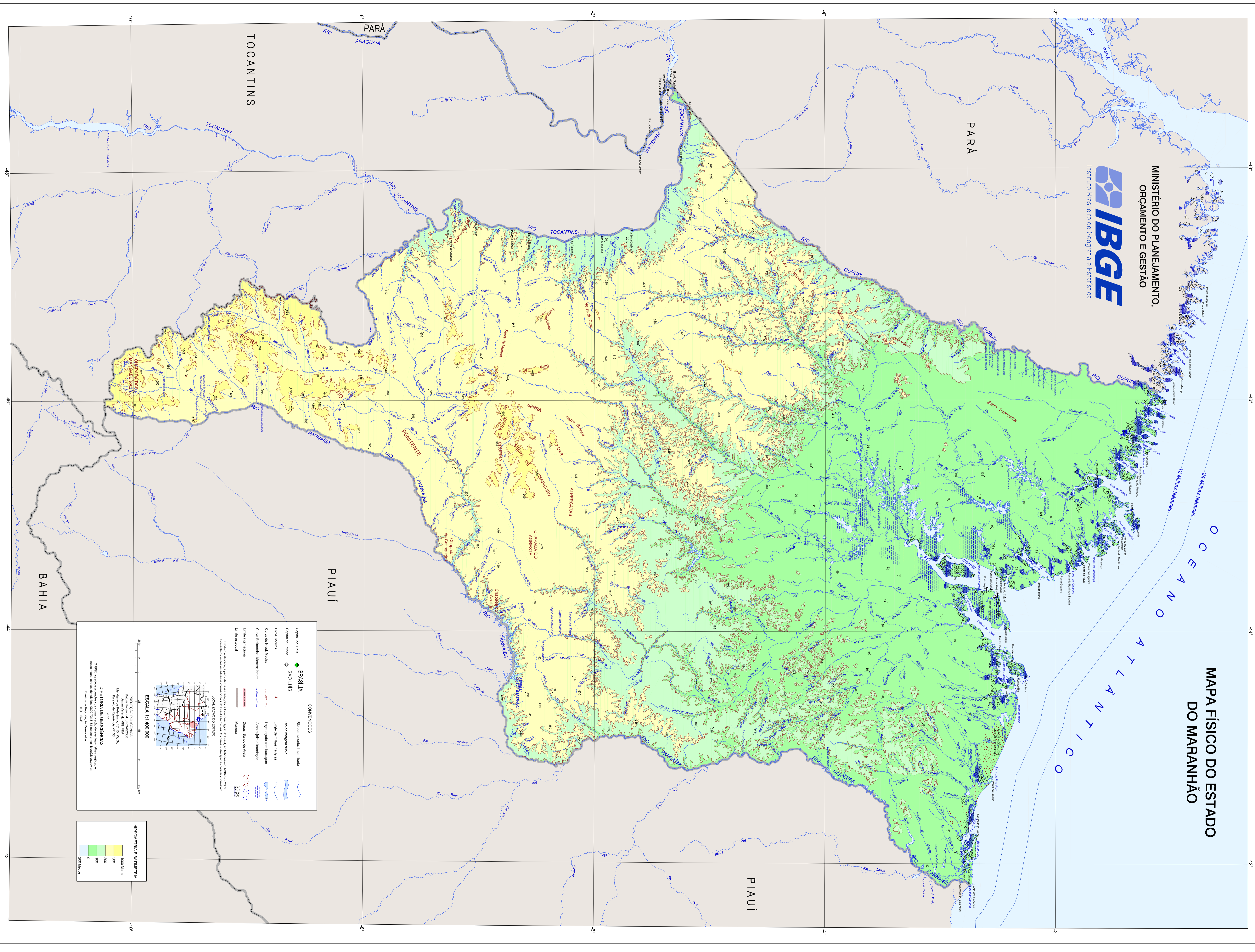

Instituto Brasileiro de Geografia e Estatística



**CONVENÇÕES**

- Capital do País: **BRASÍLIA**
- Capital do Estado: **SAO LUÍS**
- Rio permanente / Intermitente
- Rio de margem seca
- Fozes / Meios
- Limite de terras indígenas
- Cunha de terra / Ilhas
- Lago / Açude com barragem
- Área alagada / Inundação
- Água salgada / Intemperal
- Distrito / Bairro de Vila
- Limite estadual
- Município

Paralelos e meridianos: sistema de linhas Cartográficas e Curvas de Nível do Brasil e Maranhão, Outubro 2006.  
Paralelos e meridianos: sistema de linhas Cartográficas e Curvas de Nível do Brasil e Maranhão, Outubro 2006.

**LOCALIZAÇÃO DO ESTADO**

**ESCALA 1:1.400.000**

PROJEÇÃO: UTM  
Datum Nacional: BRADAD 1964  
Métrica de Medição: 637.000 m  
Paralelo de Referência: 0° 27'

**DIRETORIA DE GEOCENSIAS**  
Rua Nelson Brihiolli, s/n - Centro - São Luís - MA - CEP: 65015-000  
Fone: (98) 3241-1000

**HIPOMETRIA E ENTALHIA**

1000 Metros
500
200
100
0
200 Metros